

académie  
Aix-Marseille

RÉGION ACADÉMIQUE  
PROVENCE-ALPES-CÔTE D'AZUR

MINISTÈRE  
DE L'ÉDUCATION NATIONALE  
ET DE LA JEUNESSE  
MINISTÈRE  
DE L'ENSEIGNEMENT SUPÉRIEUR,  
DE LA RECHERCHE  
ET DE L'INNOVATION

## LE RECTEUR DE L'ACADÉMIE D'AIX-MARSEILLE

**Vu** l'article L214-5 du code de l'Éducation.

**Vu** les articles D211-10 et D211-11 du code de l'Éducation

**Vu** la consultation du comité technique académique en date du 23 novembre 2018.

**Vu** la délibération du Conseil régional Provence-Alpes-Côte-D'azur en date du 14 décembre 2018.

**Rectorat**

**Secrétariat général**

Téléphone  
04 42 91 71 22

Mél.  
ce.sg  
@ac-aix-marseille.fr

Place Lucien Paye  
13621 Aix-en-Provence  
cedex 1

### ARRÊTE

**Article 1** : A compter de la rentrée scolaire 2019, les districts de recrutement pour le lycée L'EMPERI (Salon-de-Provence) sont déterminés comme indiqué en annexe. Les élèves dont les représentants légaux résident dans la zone indiquée bénéficient d'une priorité d'inscription, priorité s'exerçant dans les limites des possibilités d'accueil du dit lycée. Si celle-ci ne permettait pas l'accueil de la totalité des élèves du secteur, une solution sera recherchée dans un lycée de proximité.

**Article 2** : Dans la limite des places restantes disponibles après l'inscription des élèves résidant dans la zone de desserte du lycée, les élèves ne résidant pas dans cette zone peuvent y être inscrits sur autorisation de l'inspecteur d'académie directeur des services départementaux de l'Éducation nationale. Lorsque les demandes de dérogation excèdent les possibilités d'accueil, l'ordre de priorité de celles-ci est arrêté par le directeur académique des services de l'Éducation nationale agissant sur délégation du recteur d'académie.

**Article 3** : Monsieur le secrétaire général est chargé de l'application du présent arrêté.

Fait à Aix en Provence le, **06 MARS 2019**



Bernard BEIGNIER

Code commune	Commune	Code IRIS	IRIS	Code RNE lycée de secteur RS 2019	Nom lycée de secteur RS 2019	Commentaire
13003	Alleins			01301600	EMPERI (L')	
13006	Aureille			01301600	EMPERI (L')	
13008	Aurons			01301600	EMPERI (L')	
13009	La Barben			01301600	EMPERI (L')	
13024	Charleval			01301600	EMPERI (L')	
13049	Lamanon			01301600	EMPERI (L')	
13069	Péliganne			01301600	EMPERI (L')	
13084	La Roque-d'Anthéron			01301600	EMPERI (L')	
13103	SALON-DE-PROVENCE	0103	Blazots	01301600	EMPERI (L')	
13103	SALON-DE-PROVENCE	0104	Bressons	01301600	EMPERI (L')	
13103	SALON-DE-PROVENCE	0106	Canourgues	01301600	EMPERI (L')	
13103	SALON-DE-PROVENCE	0101	Centre Ville-Republicque	01301600	EMPERI (L')	
13103	SALON-DE-PROVENCE	0109	Francou-Lauzard	01301600	EMPERI (L')	
13103	SALON-DE-PROVENCE	0107	Les Jardins-Le Touret-Sud	01301600	EMPERI (L')	
13103	SALON-DE-PROVENCE	0114	Les Viougues Est-Magatis	01301600	EMPERI (L')	
13103	SALON-DE-PROVENCE	0112	Les Viougues Ouest	01301600	EMPERI (L')	
13103	SALON-DE-PROVENCE	0102	Pilon Blanc-Pavillon	01301600	EMPERI (L')	
13103	SALON-DE-PROVENCE	0105	Saint-Norbert-Talagard	01301600	EMPERI (L')	
13103	SALON-DE-PROVENCE	0115	Salon Ouest	01301600	EMPERI (L')	
13103	SALON-DE-PROVENCE	0108	Vert Bocage-Pont d'Avignon	01301600	EMPERI (L')	
13105	Sénas			01301600	EMPERI (L')	
13115	Vernègues			01301600	EMPERI (L')	

Commune en double secto : LYC L'Emperi / Ismael Dauphin

## Annexe 8 bis

# District de recrutement du Lycée L'EMPERI

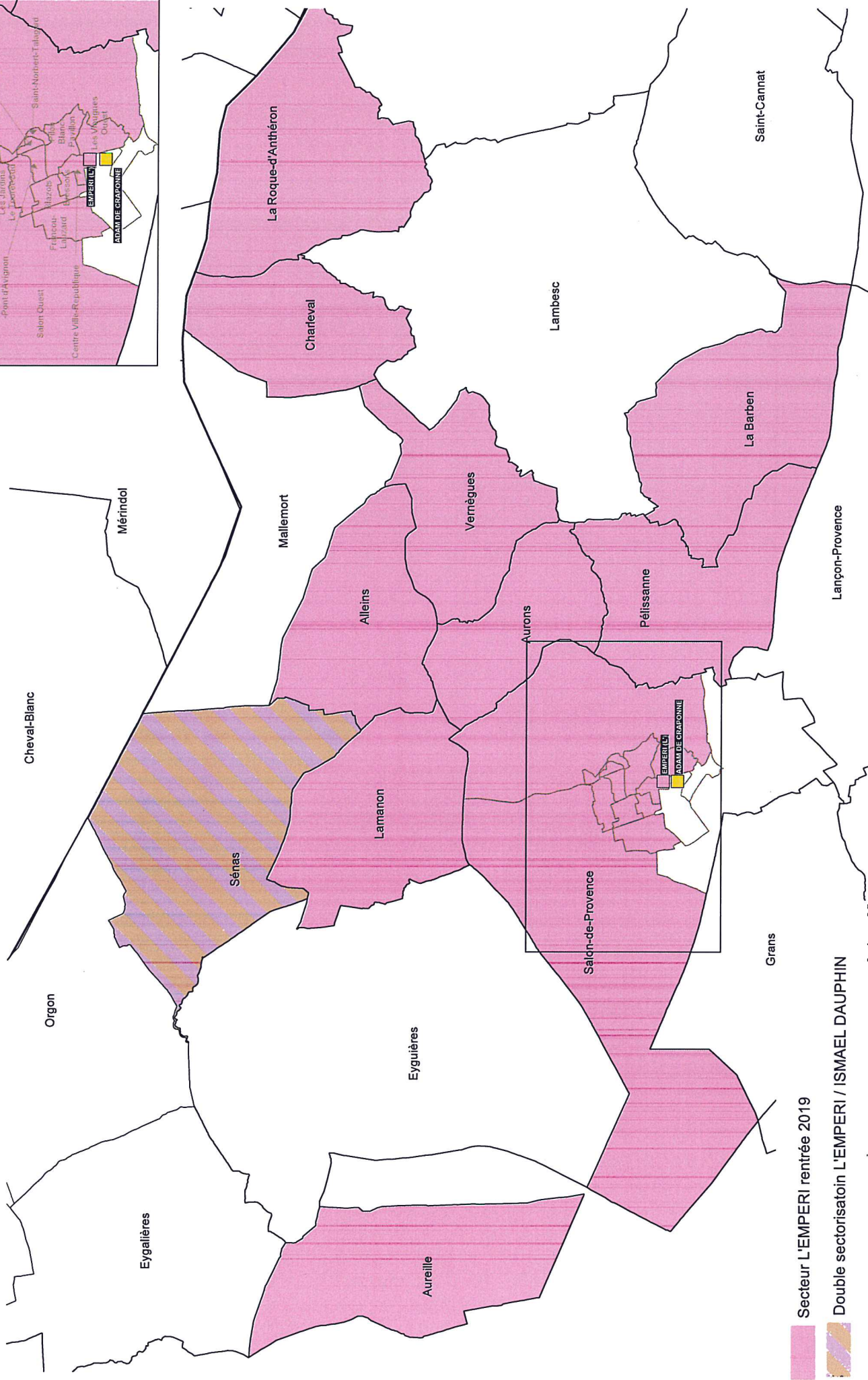
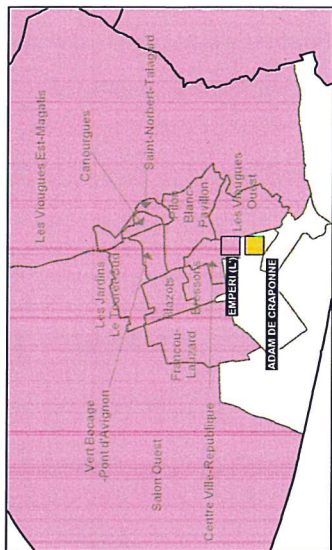

- Secteur L'EMPERI rentrée 2019
- Double sectorisatoin L'EMPERI / ISMAEL DAUPHIN